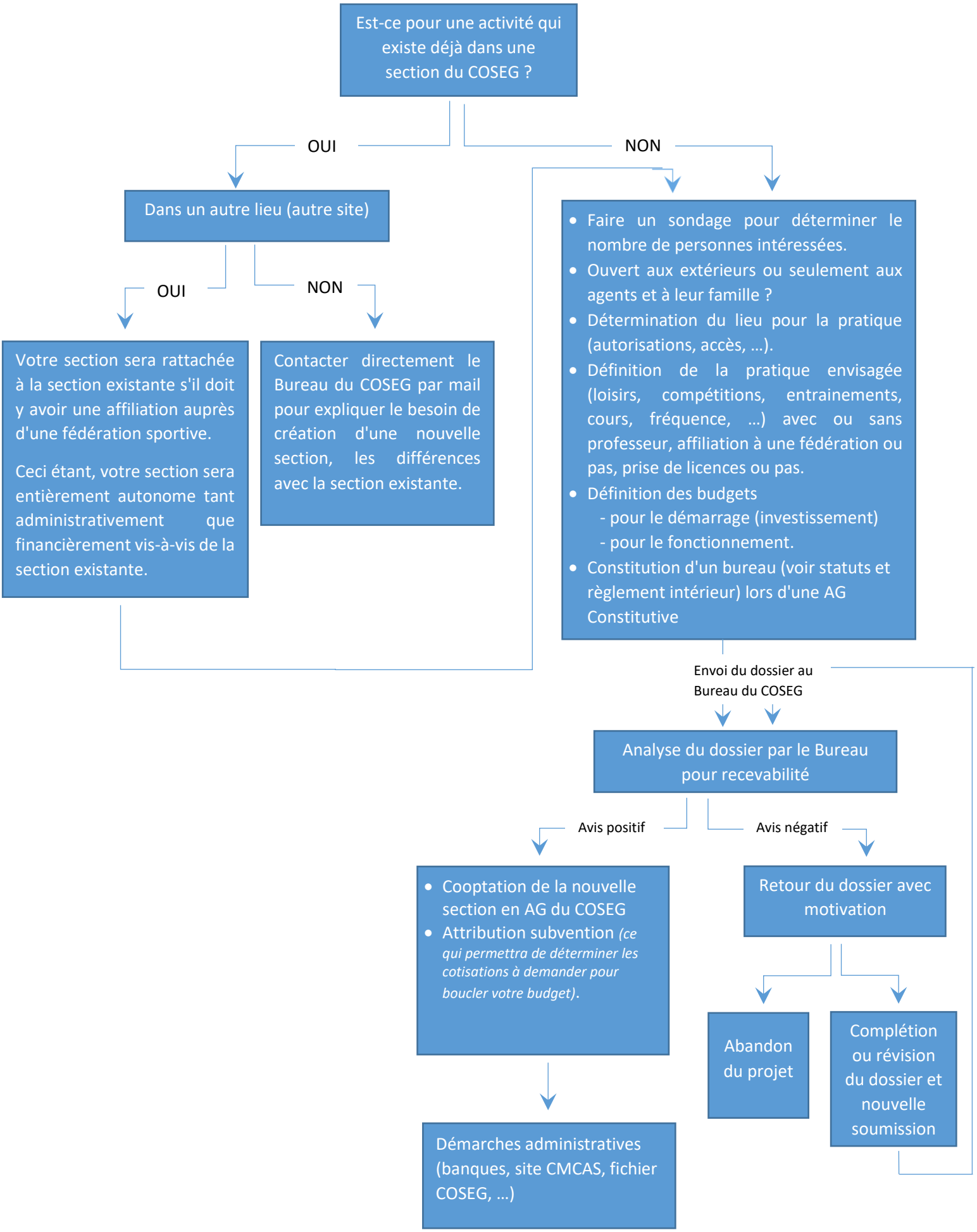Vous envisagez d'ouvrir une section ? Super ! Voici la démarche.